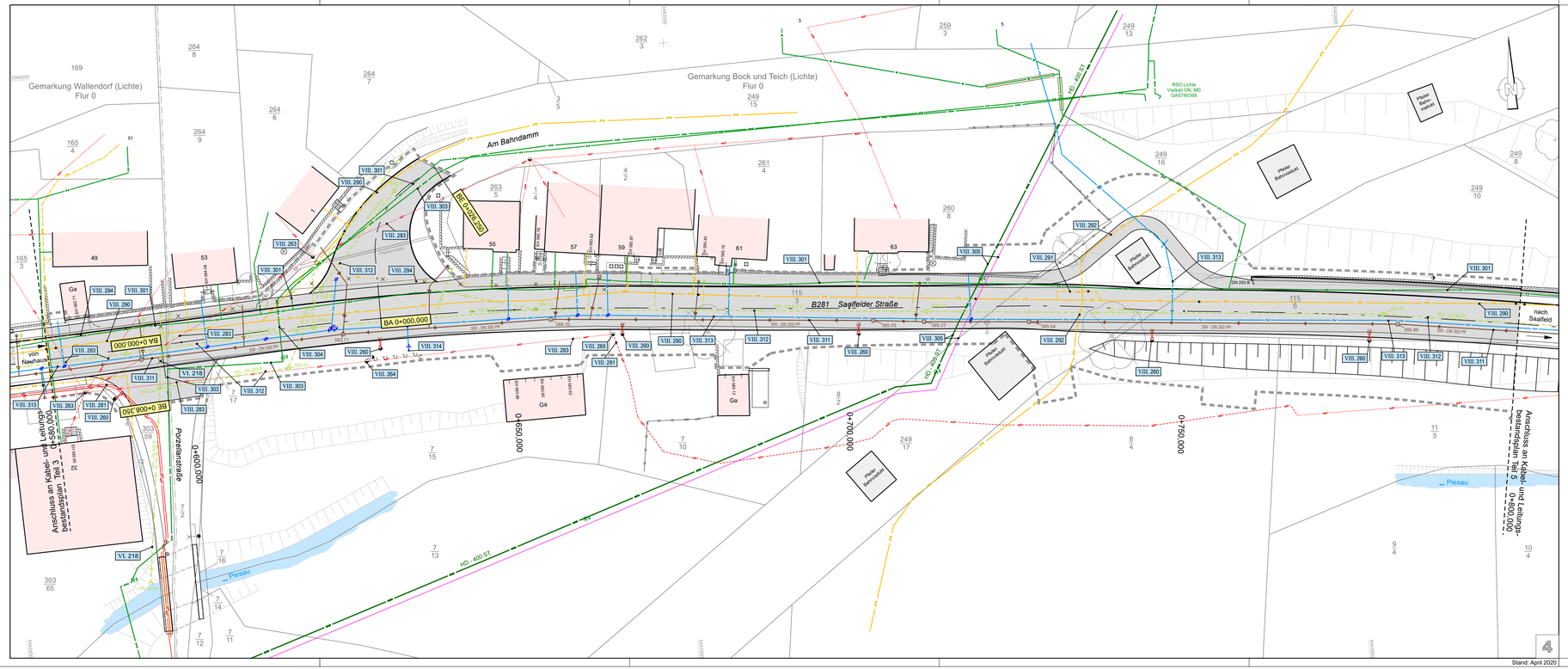

Zeichenerklärung:

- Wasserversorgungsleitung
- Regenwasserkanal
- Schmutzwasserkanal
- Mischwasserkanal
- Niederdruck - Gasleitung (ND)
- Mitteldruck - Gasleitung (MD)
- Gasleitung (MD/ND) - stillgelegt (Außer Betrieb)
- Hochdruck - Gasleitung (HD)
- Hochdruck - Ferngasleitung DN 400 mit Steuerkabel
- LWL-Erdkabel (Verlauf unbekannt)
- MS-Kabel
- NS-Kabel
- NS-Freileitung
- vorhandener Elt - Schaltschrank
- Telekom - Kabelkanal
- Telekom - Kabel, erdverlegt
- Telekom - Kabel, stillgelegt (im Erdreich verblieben)
- Telekom - Freileitung an vorhandenem Holzmast
- vorhandener Telekom - Schaltschrank
- Telekom - Kabelmuffe / Kabelverzweiger
- Kabelschutzrohr
- Feststellungsgrenze
- VIII.... lfd. Nummer nach Regelungsverzeichnis (Unterlage 11)

wichtige Hinweise:

- Die Übertragung der Kabel und Leitungen erfolgte auf der Grundlage der Bestandspläne der Versorgungsträger.
- Vor Beginn der Bauarbeiten hat sich der Baubetrieb mit den Versorgungsträgern in Verbindung zu setzen.
- Der Kabel- und Leitungsbestand ist in der Örtlichkeit oberirdisch abzustecken bzw. gegebenenfalls vom jeweiligen Versorgungsträger einzusummen und zu vermarken.

Lagebezug: GK
Höhenbezug: NHN

Stand: April 2020

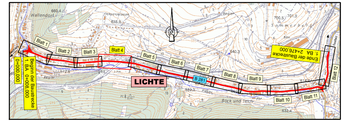
LICHTE
Bad Lobenstein
Ludwigsstadt
Bad Steben
Bad Berneck
Bad Alexandersbad
Bad Wunsiedel
Bad Alsheim
Bad Kissingen
Bad Brückenau
Bad Bocklet
Bad Königshofen
Bad Mergentheim
Bad Mergentheim
Bad Rappenau
Bad Wimpfen
Bad Friedrichshalle
Bad Ischl
Bad Aussee
Bad Goisern
Bad Ischl
Bad Aussee
Bad Goisern
Bad Ischl
Bad Aussee
Bad Goisern